

HPAI EMERGENCY RESPONSE PLAN

HIGHLY PATHOGENIC AVIAN INFLUENZA

1



WATCH

MONITOR YOUR BIRDS DAILY FOR SUDDEN DEATH; DECREASED EGG PRODUCTION; SWELLING OR PURPLE DISCOLORATION OF HEAD, COMB, EYELIDS, HOCKS; DIARRHEA; SOFT-SHELLED OR MISSHAPEN EGGS; SEVERE LETHARGY; NEUROLOGICAL SIGNS SUCH AS HEAD TILTING.

2



REPORT

IMMEDIATELY CALL THE PA DEPARTMENT OF AGRICULTURE'S BUREAU OF ANIMAL HEALTH & DIAGNOSTIC SERVICES (PDA) FOR SAMPLING INSTRUCTIONS IF YOU SUSPECT HPAI. DO NOT REMOVE DEAD BIRDS FROM YOUR PROPERTY UNLESS INSTRUCTED TO DO SO BY PDA.

24-HOUR HOTLINE: 717.772.2852

3

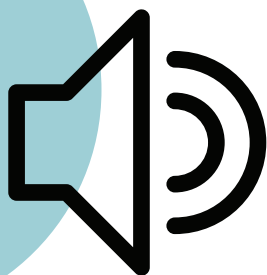

ALERT

IF PDA CONFIRMS HPAI ON YOUR PREMISES, CONTACT YOUR NEIGHBORS, VETERINARIAN, FARM SUPPLIERS AND PENN STATE EXTENSION TO ALERT THEM OF THE DIAGNOSIS.

4



PROTECT

PROTECT OTHER FLOCKS BY RESTRICTING TRAFFIC ONTO YOUR PROPERTY. DISINFECT SHOES, CLOTHING, VEHICLES AND EQUIPMENT.

FOR MORE INFORMATION, VISIT [EXTENSION.PSU.EDU/AVIAN-INFLUENZA](https://extension.psu.edu/avian-influenza)



PennState Extension

PENN STATE IS AN EQUAL OPPORTUNITY, AFFIRMATIVE ACTION EMPLOYER, AND IS COMMITTED TO PROVIDING EMPLOYMENT OPPORTUNITIES TO ALL QUALIFIED APPLICANTS WITHOUT REGARD TO RACE, COLOR, RELIGION, AGE, SEX, SEXUAL ORIENTATION, GENDER IDENTITY, NATIONAL ORIGIN, DISABILITY OR PROTECTED VETERAN STATUS.

PLAN DE RESPUESTA A LA EMERGENCIA DE IAAP

INFLUENZA AVIAR ALTAMENTE PATÓGENA (IAAP)

1

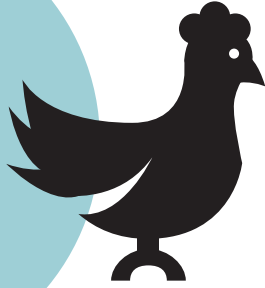

OBSERVAR

VIGILE LAS AVES DIARIAMENTE PARA LA MUERTE SÚBITA; CAÍDA DE LA PRODUCCIÓN DE HUEVOS; EDEMA O DESCOLORACIÓN MORADA DE LA CABEZA, LA CRESTA, LAS CARÚNCULAS Y LOS JARRETES; LA DIARREA; LOS HUEVOS CON CÁSCARA BLANDA O LOS HUEVOS DEFORMES; LA APATÍA SEVERA, SIGNOS NEUROLÓGICOS COMO INCLINACIÓN DE LA CABEZA.

2



INFORMAR

LLAME INMEDIATAMENTE A LA OFICINA DE SALUD DE LOS ANIMALES Y DE SERVICIOS DIAGNÓSTICOS DEL DEPARTAMENTO DE AGRICULTURA DEL ESTADO DE PENNSILVANIA (PDA) PARA PEDIR INSTRUCCIONES PARA MANDAR MUESTRAS SI SE SOSPECHA QUE EXISTE LA INFLUENZA. NO RECOJA LAS AVES MUERTAS DEL SITIO A MENOS QUE LE AVISE PDA QUE LO HAGA.

LÍNEA DE ACCESO DIRECTO 24 HORAS AL DÍA: 717. 772. 2852

3

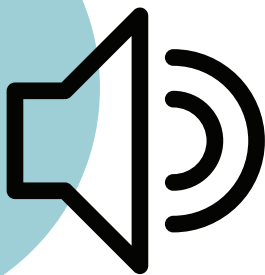

AVISAR

SI PDA CONFIRMA QUE HAY IAAP EN SU TERRENO, AVISE A LOS VECINOS, AL VETERINARIO, LOS ABASTECEDORES PARA LAS GRANJAS Y PENN STATE EXTENSION PARA AVISARLOS SOBRE EL DIAGNÓSTICO.

4



PROTEGER

PROTEJA A LAS OTRAS PARVADAS POR LIMITAR EL TRÁFICO EN EL TERRENO. DESINFECTE EL CALZADO, LA ROPA, LOS VEHÍCULOS Y EL EQUIPO.

PARA MÁS INFORMACIÓN, BUSCA EN EL INTERNET: [EXTENSION.PSU.EDU/AVIAN-INFLUENZA](https://extension.psu.edu/avian-influenza)



PennState Extension

LA UNIVERSIDAD DEL ESTADO DE PENNSILVANIA ES UN EMPLEADOR DE IGUALDAD DE OPORTUNIDADES Y DE LA ACCIÓN AFIRMATIVA. ESTÁ COMPROMETIDA CON LA POLÍTICA DE OFRECER OPORTUNIDADES DE EMPLEO A CUALQUIER CANDIDATO CALIFICADO A PESAR DE SU RAZA, COLOR, RELIGIÓN, EDAD, SEXO, ORIENTACIÓN SEXUAL, IDENTIDAD DE GÉNERO, ORIGEN NACIONAL, INCAPACIDAD O SERVICIO MILITAR PASADO O PRESENTE.